Regione Toscana

Direzione Sanità, Welfare e Coesione Sociale

STUDENTE SOSPETTO
Presenza di sintomi COVID correlabili

Prescrizione test antigenico semi rapido cod. 8845 con Isolamento fiduciario

Test positivo

Test negativo

Ritorno a scuola dopo guarigione clinica e attestazione del PdF/MMG

Dosaggio antigene compreso tra 1 e 50 pg/ml

Dosaggio antigene superiore 50 pg/ml

Conferma in reflex con test molecolare

Conferma positività

ISOLAMENTO
Tracciamento contatti
(Dip. Prevenzione)

Tampone negativo
(da ripetere eventualmente se aggravamento clinico)

Ritorno a scuola dopo guarigione clinica e attestazione del PdF/MMG

Tampone positivo a bassa carica

Nuovo Tampone di conferma entro 24 ore, se:
Negativo: non confermato
Bassa carica: ritenuto positivo
Positivo: confermato

Presa in carico da Dip. Prevenzione/USCA per sorveglianza attiva e prescrizione tamponi

Isolamento (almeno 10giorni)

Tampone molecolare (8839 t1) non prima del 10° giorno dalla comparsa dei sintomi e dopo 3 gg senza sintomi (prescritto da DdP/MMG/PdF)

Tampone negativo

Ritorno a scuola con attestazione di guarigione del DdP

Tampone positivo

Ripetere dopo 7 giorni

Tampone negativo

Tampone positivo

Fine isolamento dopo 21 giorni dall'inizio dei sintomi con assenza di sintomi da almeno 7 gg

Ritorno in comunità e a scuola con attestazione di fine isolamento del DdP

In attesa del risultato del 1° tampone:

- il soggetto rimane in isolamento
- contatti e conviventi nessuna restrizione
- isolamento per conviventi che frequentano Nido e Scuola Materna

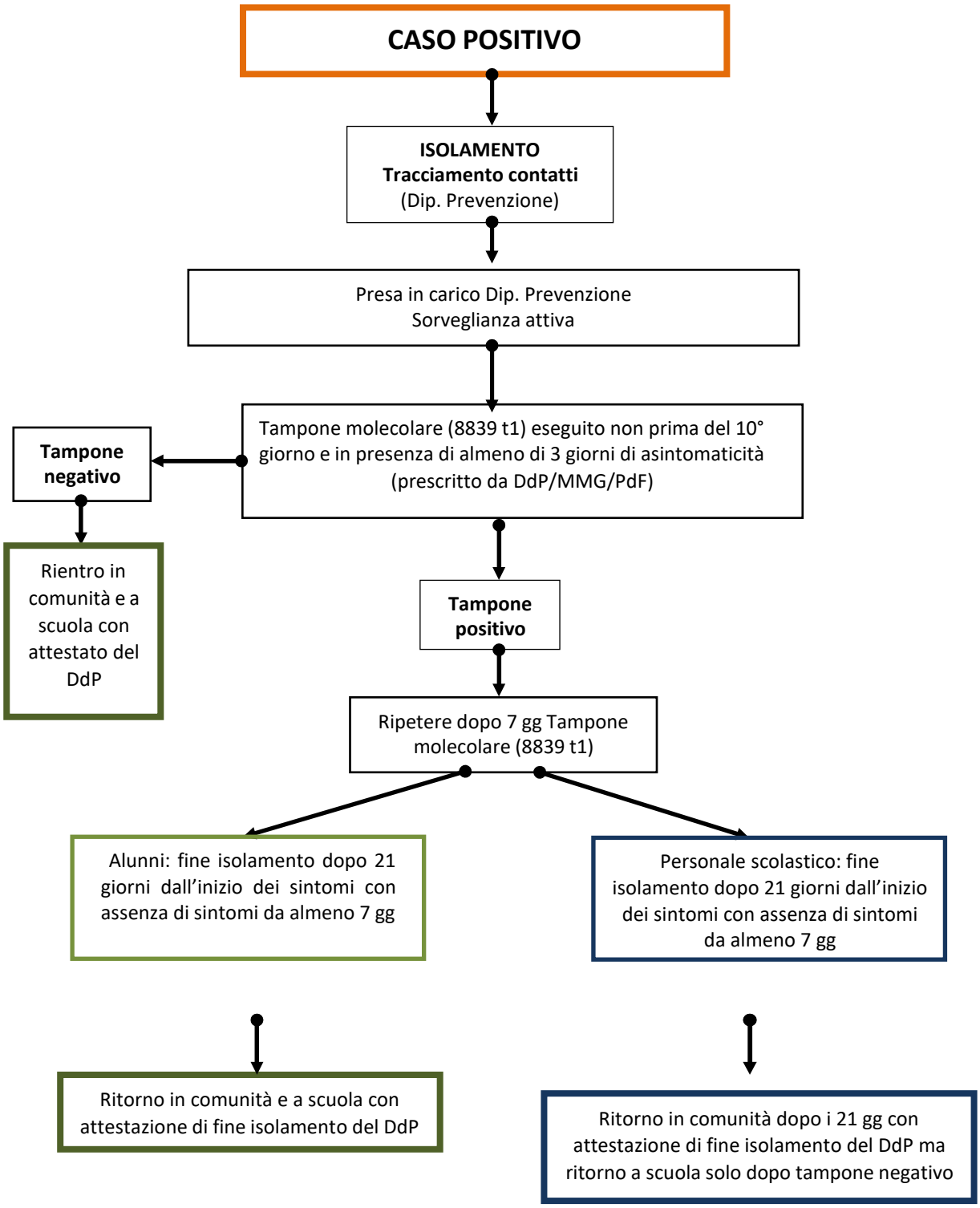
CASO POSITIVO
ISOLAMENTO
Tracciamento contatti
(Dip. Prevenzione)
Presa in carico Dip. Prevenzione
Sorveglianza attiva
Tampone molecolare (8839 t1) eseguito non prima del 10° giorno e in presenza di almeno di 3 giorni di asintomaticità (prescritto da DdP/MMG/PdF)
Tampone negativo
Rientro in comunità e a scuola con attestato del DdP
Tampone positivo
Ripetere dopo 7 gg Tampone molecolare (8839 t1)
Alunni: fine isolamento dopo 21 giorni dall'inizio dei sintomi con assenza di sintomi da almeno 7 gg
Personale scolastico: fine isolamento dopo 21 giorni dall'inizio dei sintomi con assenza di sintomi da almeno 7 gg
Ritorno in comunità e a scuola con attestazione di fine isolamento del DdP
Ritorno in comunità dopo i 21 gg con attestazione di fine isolamento del DdP ma ritorno a scuola solo dopo tampone negativo

Regione Toscana

Direzione Sanità, Welfare e Coesione Sociale

CONTATTO STRETTO CON CASO POSITIVO
(NO VARIANTE)
(vedi glossario)

QUARANTENA
(Dip. Prevenzione)
Non eseguire tampone subito

SINTOMATICO

Presa in carico del PLS/MMG

Tampone antigenico semi-rapido (cod. 8845)
(alla comparsa dei sintomi)

Tampone positivo (con eventuale conferma con tampone molecolare)

Isolamento per almeno 10 gg dall'inizio dei sintomi

Presa in carico DdP/USCA per sorveglianza attiva

Tampone molecolare (8839 t1) eseguito non prima del 10° giorno e dopo 3 giorni senza sintomi.
(prescritto da DdP/USCA/MMG/PLS)

Tampone negativo

Rientro in comunità e a scuola con attestato del DdP

Tampone positivo

Ripetere dopo 7 gg

Rientro in Comunità dopo 21 giorni dall'inizio dei sintomi con assenza di sintomi da almeno 7 gg

Alunno: ritorno in comunità e a scuola con attestazione di fine isolamento del DdP .
Lavoratore scolastico: come sopra per la fine isolamento ma ritorno al lavoro solo dopo tampone

Tampone negativo

Ripetere in 10ª giornata dall'ultimo contatto

Se negativo
Rientro in comunità e a scuola con presentazione del provvedimento di quarantena e referto negativo del tampone

ASINTOMATICO

Presa in carico del PLS/MMG

Test Antigenico (POC o non POC) in 10ª giornata dall'ultimo contatto

Test positivo (con eventuale conferma con tampone molecolare)

Test negativo

Rientro in comunità a scuola con presentazione del provvedimento di quarantena e referto negativo del tampone

14 giorni dall'ultimo contatto [1]

Rientro in comunità e a scuola con presentazione provvedimento di quarantena [2]

[1] se convivente con soggetto fragile tampone molecolare alla fine della quarantena

[2] In eventuale assenza del provvedimento di quarantena rientro in comunità e a scuola con attestato del PLS/MMG